

20 22 | CAMPUS NAPOLI

Salone dello Studente

PROGRAMMA



9 - 10 NOVEMBRE

Museo Ferroviario Pietrarsa

Via Pietrarsa, 6, 80055 Portici (NA)

ORARIO: 9.00 - 13.30



Partecipare al Salone dello Studente ti
permette di ottenere fino a 10 crediti
PCTO

Segui l'evento anche in streaming
su: www.salonedellostudente.it

Programma Aggiornato 29/07/2022
Aggiornamenti in tempo reale sul sito

Domenico Ioppolo

Amministratore Delegato Campus Editori



Cari Studenti,

vi scrivo in occasione della nuova edizione del Salone dello Studente di Napoli, quando solo da qualche giorno siete rientrati nelle vostre aule, ad affrontare il nuovo anno con ancora tante incertezze. Sono certo però, che ad accompagnarvi insieme ai primi colori autunnali, ci sia anche tanto entusiasmo, lo stesso sentimento che guida le iniziative Campus e del Salone dello Studente da oltre trent'anni.

L'ideale di Campus, infatti, siete proprio Voi. E a pensarci bene anche Voi siete il vostro ideale. I due anni che ci siamo lasciati alle spalle sono stati davvero impegnativi per alcuni di voi. Per altri ancora questi anni hanno preso il volto di una scala ripida e interminabile, fitta di ostacoli e novità non sempre gradevoli. Eppure non vi siete fermati, avete continuato a salire la vostra scala personale, talvolta aiutando i vostri compagni, piolo dopo piolo, in attesa del momento giusto per darvi lo slancio e superare l'ultimo scalino perché in fondo lo sapete: lassù c'è qualcosa di grande che vi aspetta e non vede l'ora di scoprire di cosa si tratti.

Anche questo anno abbiamo scelto di guardare nella stessa direzione in cui state guardando voi ora, al Futuro. Nel farlo, abbiamo pensato di ampliare e arricchire di novità le occasioni di incontro, con **appuntamenti one-to-one, laboratori interattivi, spazi espositivi** dedicati alle singole scuole, incontri con professionisti e possibilità di approfondire tematiche di interesse.

Nessun momento, infatti, sarà più giusto di quello in cui decidete che cosa vorrete fare da grandi. Quindi è importante scegliere bene, con cognizione di causa, e riconoscere quando un consiglio può essere utile. Per prima cosa, quindi, per aiutarvi a

compiere una scelta consapevole potete partecipare al Salone dello Studente in una doppia formula, in streaming e in presenza. Non potete partecipare al Salone dello Studente in presenza perché la città dove si tiene l'evento è troppo lontana? Nessun problema, potrete collegarvi in diretta all'evento seduti al vostro banco, grazie al servizio di streaming live. Non potrete esserci perché quel giorno avrete il compito in classe di inglese? Abbiamo pensato anche a questo e abbiamo organizzato un FuoriSalone.

Avrete la possibilità di **simulare i test di ammissione**, di parlare con **professionisti, manager ed esperti, valutare le vostre soft skill** e confrontarvi con **professori e psicologi**. Il Salone dello Studente, vi darà la possibilità di non precludervi nulla e di avere una visione completa di quello che può essere il vostro percorso post-diploma: che si tratti di proseguire gli studi, di optare per il mondo del lavoro, di provare a portare avanti entrambi o addirittura di aiutarvi, prima di tutto, a scegliere di intraprendere **un percorso di vita**. Ad attendervi **tutte le carriere post diploma**, gli esperti dell'orientamento con i consigli per superare i test di ammissione, gli appuntamenti per scoprire le professioni del futuro, un calendario di presentazioni e webinar per **dialogare con i tutor** delle migliori **Università e Accademie**, e molto altro ancora troverete visitando il sito www.salonedellostudente.it. Vi auguro un 2022 ricco di possibilità e impavido, e vi ringrazio di cuore per essere un ideale così radioso. Vi aspettiamo il 9 e il 10 novembre per inaugurare insieme questo nuovo cammino.

L'ESPERIENZA AL SALONE



PADIGLIONE ESPOSITIVO

1

- Dialoga con tutti **gli espositori**, **le Università**, **le Accademie** e **gli ITS** navigando tra i vari stand del Salone.
- Scansiona i QR-code e scopri le vetrine virtuali troverai i contenuti multimediali, i video e le brochure

2

TEST ORIENTAMENTO e D'INGRESSO

- Mettiti alla prova e valuta le tue competenze con i nostri **test**
- Scopri le tue attitudini con i nostri **questionari di interesse** alle aree universitarie e individua quale tipologia ti è più affine.

3

INCONTRI DI ORIENTAMENTO

- Partecipa a degli Incontri in aula e live a ciclo continuo dove le Università, le accademie e le scuole di formazione nazionali, internazionali, pubbliche e private, presenteranno la loro offerta formativa, e molte curiosità sui programmi di studio.

4

PERCORSI A TEMA

- Scansiona il QR-code presente all' INFOPOINT o sul programma del Salone.
- Scegli **l'Area Tematica** di tuo interesse
- Scopri le Università, le Accademie e gli ITS perfetti per te

COME ISCRIVERSI

Clicca sul link per iscriversi all'evento in presenza o in streaming:
<https://www.salonedellostudente.it/iscrizione-salone-napoli/>

Per iscrivere i propri studenti all'evento in presenza e ottenere il pass d'ingresso:

1. Per prenotare l'ingresso all'evento, se si è già iscritti alla piattaforma effettuare il Login > Tasto in alto a destra ACCEDI.
2. Se non si è iscritti alla piattaforma > Tasto in alto a destra ACCEDI > selezionare REGISTRATI e seguire le indicazioni.
3. Una volta effettuata la registrazione alla piattaforma, controllare di aver ricevuto la mail di conferma nella propria casella di posta elettronica (anche in posta indesiderata) e cliccare sul link contenuto che confermerà la vostra registrazione (da: Campus Orienta Digital, oggetto: Campus Orienta Digital – Richiesta attivazione account).
4. Ora è possibile prenotare l'ingresso all'evento, quindi clicca sul bottone in basso ISCRIVITI AL SALONE.
5. A questo punto verrai reindirizzato al Calendario dove potrai selezionare il giorno che più preferisci cliccando sulle frecce a sinistra e a destra sullo sfondo blu.
6. Una volta selezionato il giorno, per prenotare l'ingresso, clicca sulla freccia blu in alto a destra a fianco di "Posti disponibili".
7. In questo modo visualizzerai un modulo da compilare in ogni sua parte. Raccomandiamo di compilare tutti i campi durante l'iscrizione – anche quelli non obbligatori.
8. Per ultimare la richiesta di prenotazione spunta la casella relativa al consenso della privacy policy.
9. Cliccando su PRENOTA la registrazione è completata. Riceverai la mail di conferma d'iscrizione al Salone alla vostra casella mail (da: Campus Orienta Digital – Oggetto: Campus Orienta Digital – CONFERMA PRENOTAZIONE). Se così non fosse suggeriamo di controllare anche la casella di Posta Indesiderata.
10. **Entro le 48 ore successive, il docente dovrà fare iscrivere singolarmente gli studenti che parteciperanno all'evento, condividendo con loro il link che troverà nel PDF allegato per e-mail.**
11. **Ricordiamo che NON E' POSSIBILE FAR ACCEDERE I PROPRI STUDENTI FOTOCOPIANDO IL PASS DI INGRESSO DEL DOCENTE. OGNI PASS E' PERSONALE E NOMINALE.**

Per iscriversi all'evento in **Streaming** selezionare la voce: «**ISCRIVITI AL LIVE IN STREAMING**», a seguito dell'iscrizione non si riceverà nessun link e per partecipare bisognerà selezionare la voce «**ACCEDI ALL'EVENTO**» che il primo giorno del salone sarà presente in homepage.

SERVE AIUTO?

In caso di difficoltà o se non hai ricevuto la mail di conferma inviare una mail a salonedellostudente@class.it indicando il tuo nome e cognome, il Salone presso cui ci si è iscritti ed il nome della Scuola, nonché la provincia.

L'ESPERIENZA PER GLI STUDENTI

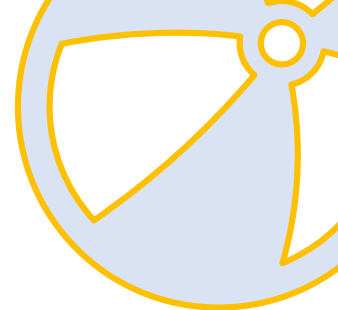

SIMULAZIONI TEST D'INGRESSO

5

Un'aula Test completamente dedicata alle simulazioni dei test d'ammissione alle Università

Prova la simulazione dei Test d'Ammissione personalizzati per ogni corso di laurea a numero chiuso:

MEDICINA – INGEGNERIA – ECONOMIA

Scopri il punteggio ottenuto e confrontati con i ragazzi del **team Dispenso** per scoprire come prepararti al meglio al Test.

SPORTELLO ASCOLTO

6

Colloquio individuale con un pool di psicologi e counselor. Riservati agli studenti, i colloqui si terranno a ciclo continuo. Per prenotarsi è necessario recarsi al desk.

INDECISO SUL TUO FUTURO?

7

Al Salone potrai risolvere tutti i tuoi dubbi grazie ad incontri e seminari con psicologi pronti ad aiutarti a trovare la strada giusta per te. Sergio Bettini, psicologo dell'Orientamento, vi accompagnerà verso la scelta del vostro domani durante i suoi incontri **«Decidere in condizioni di incertezza»**



Sergio Bettini
Psicologo

**TUTTI I GIORNI
DALLE 9.00 ALLE 13.30**





L'ESPERIENZA PER I DOCENTI



8

PERCORSO DOCENTI

Un palinsesto ad hoc pensato per un coinvolgimento diretto di docenti, esperti di formazione, istituzioni del mondo scolastico e professionisti. La partecipazione alle attività sarà regolarmente attestata e ritenuta valida ai fini dell'aggiornamento professionale.

9

TEACHER'S CORNER

All'infopoint potrai richiedere un abbonamento gratuito al quotidiano ItaliaOggi con l'inserto AziendaScuola, un settimanale dedicato al mondo della scuola.



ISCRIZIONE DOCENTE PER LE CLASSI



CAMPUS
orienta
DIGITAL

Grazie per aver prenotato il tuo ingresso.

Riepilogo prenotazione:

Docente Test
docente.test@outlook.it
CTP POLICORO

SALONE DELLO STUDENTE:

Salone dello Studente di Catania

Data appuntamento:

Mercoledì 27 alle 08:30

Codice univoco:

Presentati il giorno e l'ora scelti in fase di prenotazione **con il codice univoco c97dk5ersfeh79tpdogg.**



ISCRIZIONE STUDENTI E DOCENTI ACCOMPAGNATORI

Condividi il seguente link ai tuoi studenti per riservare loro un accesso alla data e all'ora da te scelti:

<https://iscriviti.salonedellostudente.it/share/c97dk5ersfeh79tpdoh0>

**Pass
Docente da
mostrare
all'ingresso
dell'evento**

LINK PER IL PASS DEI TUOI STUDENTI E/O ACCOMPAGNATORI

Copia, incolla e invia il link ai tuoi studenti affinché ciascuno provveda alla propria iscrizione e ottenga il pass di ingresso personale.

N.B. Questa immagine è un esempio e questo link non è valido. Il link per i tuoi studenti si trova all'interno della mail e nel pass pdf che riceverai alla tua casella mail dopo esserti iscritto all'evento



Community

PROTAGONISTI DEL SALONE

Casa dello Studente

Un'area interamente dedicata alle scuole e ai laboratori attivi.

ESPONI IL TUO PROGETTO Ciascun istituto potrà scegliere di dare risonanza ad un progetto interno, illustrando le modalità di lavoro ed i risultati raggiunti o gli obiettivi prefissati.

Spazio, dunque, agli studenti che saranno chiamati a raccontare le attività.

Per partecipare è necessario scrivere a salonedellostudente@class.it

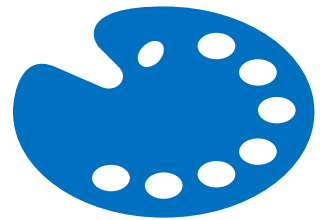

Il Salone è social!

Durante la visita troverai un'area dove immortalare questo giorno. Scatta la foto con i tuoi compagni e amici e condividila con **@salonedellostudente**, Non dimenticarti poi dell'hashtag dell'evento **#salonedellostudente**.

Seguici per vivere il dietro le quinte del Salone, per scoprire le novità e soprattutto per scoprire se sei stato scelto come volto di Campus!



Troverai lo spazio selfie sulla mappa del salone con il simbolo

Risparmio della carta

Il Salone dello Studente è dal 2015 impegnato nella riduzione della produzione di carta. Per consultare il programma delle Sale e dei Laboratori, inquadra i QR CODE all'interno dell'evento oppure scarica il programma gratuitamente dal sito www.salonedellostudente.it

INFORMAZIONI UTILI



COME RAGGIUNGERCI

Museo ferroviario Pietrarsa – Via Pietrarsa, 6, 80055 Portici NA

Treni metropolitani e regionali della linea Napoli-Salerno, fermata Pietrarsa-San Giorgio a Cremano

Treno storico **Pietrarsa Express**, che parte dal centro di Napoli e arriva proprio a Pietrarsa

Auto: La strada migliore da percorrere è l'autostrada **A3 Napoli-Salerno:**

– Per chi proviene da Roma: dall'autostrada A1 prendere l'uscita Napoli Centro - Via marittima direzione Portici per imboccare l'A3; subito dopo prendere l'uscita S. Giorgio a Cremano

– Per chi proviene da Salerno: uscita Ercolano - Bellavista oppure S. Giorgio a Cremano direzione Napoli



INFOLINE UFFICIO SCUOLE

Per ogni necessità puoi contattare il Team Scuole:



Rosalba
salonedellostudente@class.it
02 58219.329



Barbara
salonedellostudente@class.it
02 58219.732



Manuela
salonedellostudente@class.it
02 58219.360



Beatrice
Bmigliorini@class.it
0258219.078

Se ti trovi all'evento, individua l'Infopoint Campus sulla mappa oppure chiedi allo Staff presente nelle Aule di indicarti la direzione

Mail: salonedellostudente@class.it



PARTECIPA IN SICUREZZA

Raccomandiamo l'uso della mascherina FFP2 all'interno dei padiglioni, avendo cura di coprire naso e bocca.



PCTO

Partecipare al Salone dello Studente ti permette di ottenere fino a 10 crediti PCTO, per maggior informazioni e per stilare la convenzione, contattare l'ufficio scuole.