

CAMPUS

PARTECIPARE
AL SALONE DELLO STUDENTE TI
PERMETTE DI OTTENERE FINO A
10 CREDITI PCTO



CAMPUS PUGLIA

Salone del Mezzogiorno

3 e 4 MAGGIO | Fiera del Levante, Bari
Fasce ingresso prenotabili: h8.30 – 11.00 / h11.00 – 13.30

PROGRAMMA

ISCRIZIONI APERTE
WWW.SALONEDELLOSTUDENTE.IT

Cari Studenti,

eccovi a progettare il vostro nuovo anno. Il 2023 non solo torna ad essere un anno da vivere in presenza, ma soprattutto “con presenza”, *sul pezzo* come si usa dire, con consapevolezza e personalità.

Data la vostra giovane età, è un anno di scelte importanti, di inizio di nuovi studi e di nuove esperienze, forse di vacanze studio all'estero, di iscrizione a un ateneo, a un'accademia o a una ITS Academy.

Quasi certamente di esami di maturità o di avanzamento negli studi di scuola secondaria di secondo grado, sempre più vicini al vostro primo importante diploma. Titolo che, insieme alla maggiore età dei 18 anni, costituisce il primo passepartout alla vita adulta.

Sappiate che in tutte queste delicate fasi della vostra vita avete un esperto alleato su cui contare: Il Salone dello Studente.

Ai Saloni dello Studente potete conoscere tutti i corsi di laurea delle università, delle accademie e degli Its, gli istituti tecnici superiori post-diploma e professionalizzanti. Simulare i test di ammissione delle facoltà a numero chiuso, valutare le vostre soft skill (le competenze funzionali alla società di oggi), confrontarvi con professionisti, professori e psicologi dell'orientamento. Potete dialogare con i tutor delle Università, delle Accademie, degli Its e di quelli degli enti pubblici e privati che si occupano della formazione dei giovani a 360 gradi.

Potete partecipare a decine e decine di presentazioni di corsi e di professioni, durante le quali potete porgere domande e chiedere chiarimenti. E se siete impossibilitati ad assistere di persona potete seguire gli incontri in livestreaming (www.salonedellostudente.it).

Oggi viviamo sempre più nell'epoca dell'immateriale, smaniosi di immergerci nelle meraviglie del metaverso. Ma siamo anzitutto presenza fisica, necessità di socializzazione e di incontro, sguardi che si cercano e si comprendono, dialoghi di approfondimento e condivisione tanto cognitiva quanto emotiva.

È per tali ragioni che il sistema di orientamento di Campus in questo 2023 torna a essere un luogo fisico di incontro, sia con appuntamenti di

orientamento collettivo sia one-to-one. Con laboratori pratici, spazi espositivi delle scuole, colloqui con orientatori, counselor, docenti universitari, dirigenti privati e pubblici, manager e professionisti per spiegare concretamente ai giovani in cosa consistono gli odierni corsi di formazione post-diploma e le attività professionali alle quali preparano.

Per i vostri insegnanti, in ogni tappa del Salone dello Studente ci sono i Teacher's corner e le Campus House, aree di incontro con cicli di convegni su tutti gli aspetti dell'orientamento, affinché possano sostenervi sempre di più nel vostro percorso e nelle vostre scelte.

Il Salone dello Studente vi offre la possibilità di maturare una visione completa di tutti i percorsi post-diploma esistenti e di quelli che stanno per essere attivati. Percorsi tanto più importanti perché propedeutici ai vostri progetti di vita.

Vi auguriamo un 2023 emozionante, coraggioso e ricco di occasioni per imparare e conoscere. Ricordatevi che siete voi il vero investimento futuro dell'Italia. E un orientamento ben fatto prima delle vostre scelte post-diploma è il primo investimento che potete fare su voi stessi, *Next Generation Humans*.



Domenico Ioppolo

Amministratore Delegato Campus Editori



IL PROGRAMMA

SALONE DELLO STUDENTE

PUGLIA

TUTTI I GIORNI

PADIGLIONE ESPOSITIVO

- Dialoga con tutti gli espositori, le **università**, le **accademie** e gli **its** navigando tra i vari stand del salone
- Scansiona i QR-code e scopri le vetrine virtuali troverai i contenuti multimediali, i video e le brochure

QUESTIONARI DI ORIENTAMENTO e SIMULAZIONI TEST D'INGRESSO

- Mettiti alla prova e valuta le tue competenze con i nostri **test**
- Scopri le tue attitudini con i nostri **questionari di interesse** alle aree universitarie e individua quale tipologia ti è più affine
- **SIMULAZIONI TEST D'INGRESSO**: Un'aula Test completamente dedicata alle simulazioni dei test d'ammissione alle Università, personalizzati per ogni corso di laurea a numero chiuso: **MEDICINA – INGEGNERIA – ECONOMIA** Cerca successivamente lo stand Dispenso per scoprire come prepararti al meglio al Test!

SEMINARI DI ORIENTAMENTO

- Partecipa a degli incontri in aula e live a ciclo continuo dove le Università, le accademie e le scuole di formazione nazionali, internazionali, pubbliche e private, presenteranno la loro **offerta formativa** e approfondimenti sui **programmi di studio**.
- Sei indeciso sul tuo futuro? Al Salone potrai risolvere tutti i tuoi dubbi grazie ad incontri e **seminari con psicologi** pronti ad aiutarti a trovare la strada giusta per te.



IL PROGRAMMA

SALONE DELLO STUDENTE

PUGLIA

TUTTI I GIORNI

SPORTELLO DI ASCOLTO

- Colloquio individuale con un pool di psicologi e counselor per **un confronto personale** con un esperto.
- Riservati agli studenti, i colloqui si terranno a ciclo continuo. Per prenotarsi è necessario recarsi al desk.

CAMPUS HOUSE E SPAZIO DOCENTI

- Al desk della Campus House è possibile **preiscrivere** le classi alle tappe successive del Salone
- La Campus House e lo staff sono a disposizione per fornire informazioni sui **progetti e le attività** dedicate agli studenti e alla **formazione docenti**
- Alla Campus House è inoltre possibile fare richiesta per organizzare **una attività di orientamento presso la propria scuola**, usufruendo del programma **A MISURA DI SCUOLA**
- **Teacher's Corner**: uno spazio relax riservato, dove **leggere gratuitamente i quotidiani** di Class Editori, tra cui Italia Oggi – Azienda Scuola, l'unico inserto dedicato al mondo della scuola e degli insegnanti. Richiedi la tua copia al desk!

MATERIALE ONLINE

- Sii consapevole della tua scelta! Grazie a una serie di **contenuti digitali**, creati su misura per te, sarai guidato a scegliere il tuo futuro in modo informato e divertente
- Impara quello che c'è da sapere sul mondo dell'orientamento grazie ai **nostri canali social e al nostro sito**. Connettiti alla nostra community dedicata agli studenti!

SEGUICI SUI SOCIAL



@salonedellostudente



Campus Orienta Salone
dello Studente



@salonedellostudente

IL PROGRAMMA

SALONE DELLO STUDENTE

PUGLIA



ELENCO ESPOSITORI

- ACCADEMIA DI BELLE ARTI DI BRESCIA SANTAGIULIA
- ACCADEMIA ITALIANA OSTEOPATIA TRADIZIONALE
- CONSULENTI DEL LAVORO
- DICULTHER - ASSOCIAZIONE INTERNAZIONALE PER LA PROMOZIONE DELLA CULTURA DIGITALE
- ENGLISH EXPRESS - CENTRO AUTORIZZATO ESAMI CAMBRIDGE
- ERASMUS STUDENT NETWORK ITALIA
- ESPERTI CONTABILI - CNPR
- FONDAZIONE ITS BIOTECNOLOGIE
- HURRAH SRL
- IO PENSO POSITIVO – EDUCARE ALLA FINANZA
- IRASE - SEZIONE PUGLIA
- IRSOO- ISTITUTO DI RICERCA E DI STUDI IN OTTICA E OPTOMETRIA
- ITS ACADEMY MACHINA LONATI
- ITS ACADEMY RIZZOLI
- ITS AEROSPAZIO/ MECCATRONICA PIEMONTE
- IUAD - ACCADEMIA DELLA MODA
- NABA - NUOVA ACCADEMIA DI BELLE ARTI
- NISSOLINO CORSI
- QUESTIONARIO DEGLI INTERESSI UNIVERSITARI
- SCUOLA SUPERIORE PER MEDIATORI LINGUISTICI CARLO BO
- SPORTELLO DI ASCOLTO PER STUDENTI - ASPIC
- TEACHER'S CORNER
- TEST D'AMMISSIONE - DISPENSO
- UNICAMILLUS - UNIVERSITÀ MEDICA INTERNAZIONALE DI ROMA
- UNIVERSITÀ LIUC
- UNIVERSITÀ DEGLI STUDI "G. D'ANNUNZIO" CHIETI-PESCARA
- UNIVERSITÀ DEGLI STUDI DELL'INSUBRIA
- UNIVERSITÀ DEGLI STUDI DI PAVIA
- UNIVERSITÀ ECAMPUS
- UNIVERSITÀ IULM

Elenco in continuo aggiornamento.

Ti invitiamo a consultare le novità sul nostro sito

<https://www.salonedellostudente.it/events/campus-bari-salone-dello-studente-2023/>



GLI ESPOSITORI DEL SALONE



CHI ESPONE AL SALONE DELLO STUDENTE

Al Salone sono presenti diverse **tipologie di espositori**: Università, Accademie, Scuole di Alta formazione e Specializzazione, ITS Academy, Associazioni ed Istituzioni, Aziende...

Se hai le idee chiare e sai già in cosa vorresti formarti o se invece hai ancora qualche dubbio, ti suggeriamo di **recarti ai desk** degli espositori per **richiedere materiali e ottenere maggiori informazioni** su corsi e modalità di iscrizione, borse di studio e servizi per gli studenti.

Ogni espositore ha le sue peculiarità e vantaggi nella propria offerta. Per compiere la tua scelta in modo consapevole ti invitiamo a **confrontare** le diverse proposte partecipando anche agli incontri di presentazione in aula.



UNIVERSITÀ

Scopri le **Università** presenti al Salone: istituzioni didattiche di ordine superiore, **articolate in facoltà** che comprendono differenti corsi di laurea, dipartimenti e istituti. Il titolo di studio che viene rilasciato al termine del percorso è la **Laurea**.



ACCADEMIE

Incontra le **Accademie**: istituti d'insegnamento di carattere superiore, **dedicati al mondo dell'arte** in tutte le sue forme. Il titolo di studio che viene rilasciato al termine del percorso è il **Diploma Accademico** equiparabile alla Laurea. Le Accademie che invece non attengono il mondo dell'arte possono anche prevedere dei corsi di insegnamento volti a formare i futuri professionisti del settore.



ITS

Conosci gli **Istituti Tecnici Superiori (ITS)**: scuole di alta formazione tecnica alle quali è possibile accedere dopo il diploma secondario. Hanno **una vocazione strettamente professionalizzante** e prevedono percorsi formativi direttamente all'interno delle aziende. Sono un valido collegamento tra scuola e lavoro.



ASSOCIAZIONI E AZIENDE

Confrontati con gli **esperti del mondo del lavoro** e delle professioni per scoprire di più sulle opportunità per i giovani.

COME PARTECIPARE ALL'EVENTO E USUFRUIRE DEI SERVIZI

INFORMAZIONI GENERALI PER I VISITATORI

L'ingresso al Salone dello Studente è e sarà sempre **libero e gratuito** ed è rivolto a studenti, genitori, docenti, operatori de settore e accompagnatori di gruppi classe.

Per partecipare all'evento è necessario essere muniti di **pass d'ingresso**.

OTTENERE IL PROPRIO PASS E ACCEDERE ALL'EVENTO

Per maggiori informazioni sulla procedura, consultare la sezione «PASS INGRESSO-COME ISCRIVERSI ALL'EVENTO» di questo Programma. All'ingresso o all'uscita del Salone, vi sarà chiesto di **esibire il vostro pass ingresso** per la lettura del QR CODE. Senza pass e senza il controllo dello staff Campus tramite apposita **lettura del QR CODE**, non sarà possibile accedere all'evento né ottenere il riconoscimento dei crediti PCTO. Dopo 7 giorni riceverete alla vostra casella mail l'**Attestato di Partecipazione** all'evento.

Per ogni necessità lo Staff Campus presente nelle Sale e l'**INFOPOINT** sono a vostra disposizione per tutta la durata dell'evento.

COME VISITARE IL SALONE

Per una visita esaustiva degli stand suggeriamo di **scaricare la mappa del Salone** sul sito www.salonedellostudente.it, nella sezione dedicata.

Oltre alla visita degli stand, il programma della manifestazione prevede **incontri, convegni e presentazioni in aula**. Il palinsesto di ciascuna Sala è consultabile sul sito dell'evento nella sezione dedicata e in prossimità dell'ingresso della Sala.

Le sessioni di **simulazione di test di ingresso** si tengono nell'Aula Test – Dispenso. Le simulazioni sono gratuite e ad accesso libero.

Lo **Sportello di Ascolto** è un servizio gratuito fornito da una Associazione di esperti. Ogni colloquio è **personale e privato**. Per prenotare il proprio colloquio è necessario recarsi al Desk dello sportello.

La **Campus House** e la **Teacher's Corner** sono spazi riservati a docenti e genitori, nonché operatori del settore scuola. Qui è possibile richiedere maggiori informazioni sulle iniziative Campus e le prossime tappe del Salone dello Studente.



INFORMAZIONI UTILI



COME RAGGIUNGERCI

Fiera del Levante, Lungomare Starita, 4
Ingresso Pedonale Edilizia in Via di Maratona angolo Via Verdi, 70132 Bari

TAXI

Apulia Taxi 080/5346666
Taxi Cotaba 080/5543333

IN AUTO

Dalla SS16 (Tangenziale di Bari) prendere l'uscita 4 Via Napoli, direzione Bari.

TRENO

A meno di 4 km dalla stazione centrale di Bari (Via Capruzzi)

AEREO

A circa 10 km dall'aeroporto internazionale K. Wojtyla - Palese



INFOLINE UFFICIO SCUOLE

Per ogni necessità puoi contattare il Team Scuole:

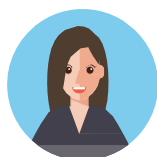

Rosalba
salonedellostudente@class.it
02 58219.329



Barbara
salonedellostudente@class.it
02 58219.732



Manuela
salonedellostudente@class.it
02 58219.360



Beatrice
bmigliorini@class.it
0258219.078

Se ti trovi all'evento, individua l'**INFOPOINT CAMPUS** sulla mappa oppure chiedi allo Staff Campus di indicarti la direzione.

Mail: salonedellostudente@class.it



PARTECIPA IN SICUREZZA

Raccomandiamo l'uso della mascherina FFP2 all'interno dei padiglioni, avendo cura di coprire naso e bocca.



PASS INGRESSO

COME ISCRIVERSI ALL'EVENTO



CLICCA SUL LINK

<https://www.salonedellostudente.it/events/campus-bari-salone-dello-studente-2023/>

Possono prenotare il proprio ingresso al Salone [i singoli studenti e i docenti che desiderano accompagnare un gruppo classe/istituto.](#)

- 1) Se si è già iscritti alla piattaforma all'evento, effettuare il Login > Tasto in alto a destra **ACCEDI**.
- 2) Se non si è iscritti alla piattaforma > Tasto in alto a destra **ACCEDI** > selezionare **REGISTRATI** e seguire le indicazioni. Una volta effettuata la registrazione alla piattaforma, controllare di aver ricevuto la mail di conferma nella propria casella di posta elettronica (anche in posta desiderata) e cliccare sul link contenuto che confermerà la vostra registrazione (mittente: Campus Orienta Digital, oggetto: Campus Orienta Digital – Richiesta attivazione account).
- 3) Ora è possibile prenotare l'ingresso all'evento, quindi clicca sul bottone in basso **ISCRIVITI AL SALONE**.
- 4) A questo punto verrai reindirizzato al **Calendario** dove potrai selezionare il giorno e la fascia oraria che preferisci, cliccando sulle frecce a sinistra e a destra sullo sfondo blu.
- 5) Una volta selezionato il giorno, per prenotare il tuo ingresso clicca sulla freccia blu in alto a destra, a fianco di **"Posti disponibili"**.

Se sei un docente: fai attenzione il numero di posti disponibile deve essere maggiore o uguale al numero dei tuoi studenti, altrimenti non ci saranno sufficienti pass di ingresso.

6) In questo modo visualizzerai un modulo da compilare in ogni sua parte. **Raccomandiamo di compilare tutti i campi durante l'iscrizione – anche quelli non obbligatori.**

Se sei un docente: In questa sezione dovrai inserire nel campo **"Numero partecipanti"** il numero approssimativo di studenti che parteciperanno all'evento.

IMPORTANTE! Il numero inserito nella prenotazione dal docente **NON** riserva in alcun modo i posti per gli studenti, i quali, per accedere all'evento, dovranno a loro volta completare la procedura come indicato successivamente e ottenere il proprio pass di ingresso.

7) Adesso per ultimare la richiesta di prenotazione spunta la casella relativa al consenso della Privacy Policy, dopo averla accuratamente letta.

8) Cliccando su **PRENOTA** la registrazione è completata. Riceverai la mail di conferma d'iscrizione al Salone alla tua casella mail (mittente: Campus Orienta Digital – Oggetto: Campus Orienta Digital – CONFERMA PRENOTAZIONE) in cui sarà presente il tuo **pass di ingresso nominativo**. Se così non fosse, ti suggeriamo di controllare anche la casella di Posta Indesiderata.

Se sei un docente: Riceverai il **pass di ingresso nominativo** in qualità di docente e il link **da inoltrare ai tuoi studenti**. Entro e non oltre le 48 ore successive, dovrai fare iscrivere singolarmente tutti gli studenti che dovranno partecipare effettivamente al Salone, inviando loro il **link nella barra arancione** presente nel PDF allegato alla e-mail di avvenuta iscrizione all'evento, che hai ricevuto alla tua casella di posta. Ogni studente creerà così il proprio pass di ingresso nominativo.

In caso di difficoltà o se non hai ricevuto la mail di conferma inviare una mail a **salonedellostudente@class.it** indicando il tuo nome e cognome, il Salone presso cui ci si è iscritti ed il nome della Scuola, nonché la provincia.

ESEMPIO DI ISCRIZIONE PER DOCENTI - GRUPPI





Grazie per aver prenotato il tuo ingresso.

Riepilogo prenotazione:
Docente Test
docente.test@outlook.it
CTP POLICORO

SALONE DELLO STUDENTE:
Salone dello Studente di Catania

Data appuntamento:
Mercoledì 27 alle 08:30

Codice univoco:
Presentati il giorno e l'ora scelti in fase di prenotazione **con il codice univoco c97dk5ersfeh79tpdogg.**



ISCRIZIONE STUDENTI E DOCENTI ACCOMPAGNATORI
Condividi il seguente link ai tuoi studenti per riservare loro un accesso alla data e all'ora da te scelti:
<https://iscriviti.salonedellostudente.it/share/c97dk5ersfeh79tpdoh0>

Pass Docente
da mostrare
all'ingresso
dell'evento

LINK PER IL PASS DEI TUOI STUDENTI E/O
ACCOMPAGNATORI

COPIA, INCOLLA E INVIA il link ai tuoi studenti affinché ciascuno provveda alla propria iscrizione e ottenga il pass di ingresso personale.



N.B. Questa immagine è un esempio e questo link non è valido. Il link per i tuoi studenti si trova all'interno della mail e nel pass pdf che riceverai alla tua casella mail dopo esserti iscritto all'evento

COME ISCRIVERSI IN STREAMING ALL'EVENTO



CLICCA SUL LINK

<https://www.salonedellostudente.it/events/campus-bari-salone-dello-studente-2023/>

Possono procedere con l'iscrizione i singoli studenti o i docenti che vogliono partecipare con il proprio gruppo classe/istituto

1) Per iscriversi all'evento in streaming, se si è già iscritti alla piattaforma effettuare il Login > Tasto in alto a destra **ACCEDI**.

2) Se non si è iscritti alla piattaforma > Tasto in alto a destra **ACCEDI** > selezionare **REGISTRATI** e seguire le indicazioni.

Una volta effettuata la registrazione alla piattaforma, controllare di aver ricevuto la mail di conferma nella propria casella di posta elettronica (anche in posta desiderata) e cliccare sul link contenuto che confermerà la vostra registrazione

(da: Campus Orienta Digital, oggetto: Campus Orienta Digital – Richiesta attivazione account).

3) Ora è possibile iscriversi all'evento, da questo link <https://www.salonedellostudente.it/events/campus-bari-salone-dello-studente-2023/> clicca sul bottone **ISCRIVITI AL LIVE IN STREAMING**.

4) A questo punto:

Se sei un docente che vuole iscrivere la propria classe/istituto dovrai cliccare sul bottone **ISCRIZIONE STREAMING CLASSI**;

Se sei uno studente che vuole partecipare individualmente dovrai cliccare sul bottone **ISCRIZIONE STREAMING INDIVIDUALE**.

5) Una volta cliccato il bottone:

Se sei un docente visualizzerai un modulo da compilare in ogni sua parte, una volta completato dovrai cliccare sul tasto **INVIA RICHIESTA**;

Se sei uno studente dovrai cliccare sul tasto **ISCRIVITI**.

6) Riceverai la mail di conferma d'iscrizione al Salone in streaming. (**ATTENZIONE!** Non riceverai il link di accesso ai webinar)

7) Per poter accedere ai webinar dovrai, i giorni dell'evento, recarti sul sito www.salonedellostudente.it e in homepage cliccare sul bottone **PARTECIPA ALL'EVENTO** e scegliere il webinar dell'incontro che preferisci. Per poter ricevere l'attestato PCTO dovrai registrarti all'apposito modulo cliccando sul pulsante **ISCRIVITI AL WEBINAR** presente nella pagina dei webinar.

8) In caso di difficoltà durante la procedura o se non hai ricevuto la mail di conferma inviare una mail a salonedellostudente@class.it indicando il Salone presso cui ci si è iscritti ed il nome della Scuola, nonché la provincia.

In caso di difficoltà o se non hai ricevuto la mail di conferma inviare una mail a **salonedellostudente@class.it** indicando il tuo nome e cognome, il Salone presso cui ci si è iscritti ed il nome della Scuola, nonché la provincia.



CAMPUS PUGLIA

Salone del Mezzogiorno

TI ASPETTIAMO!

www.salonedellostudente.it



CONTATTI

Salone dello Studente
Via Marco Burigozzo, 5 – Milano
+39 02 58219. 329/732/360
salonedellostudente@class.it

CAMPUS